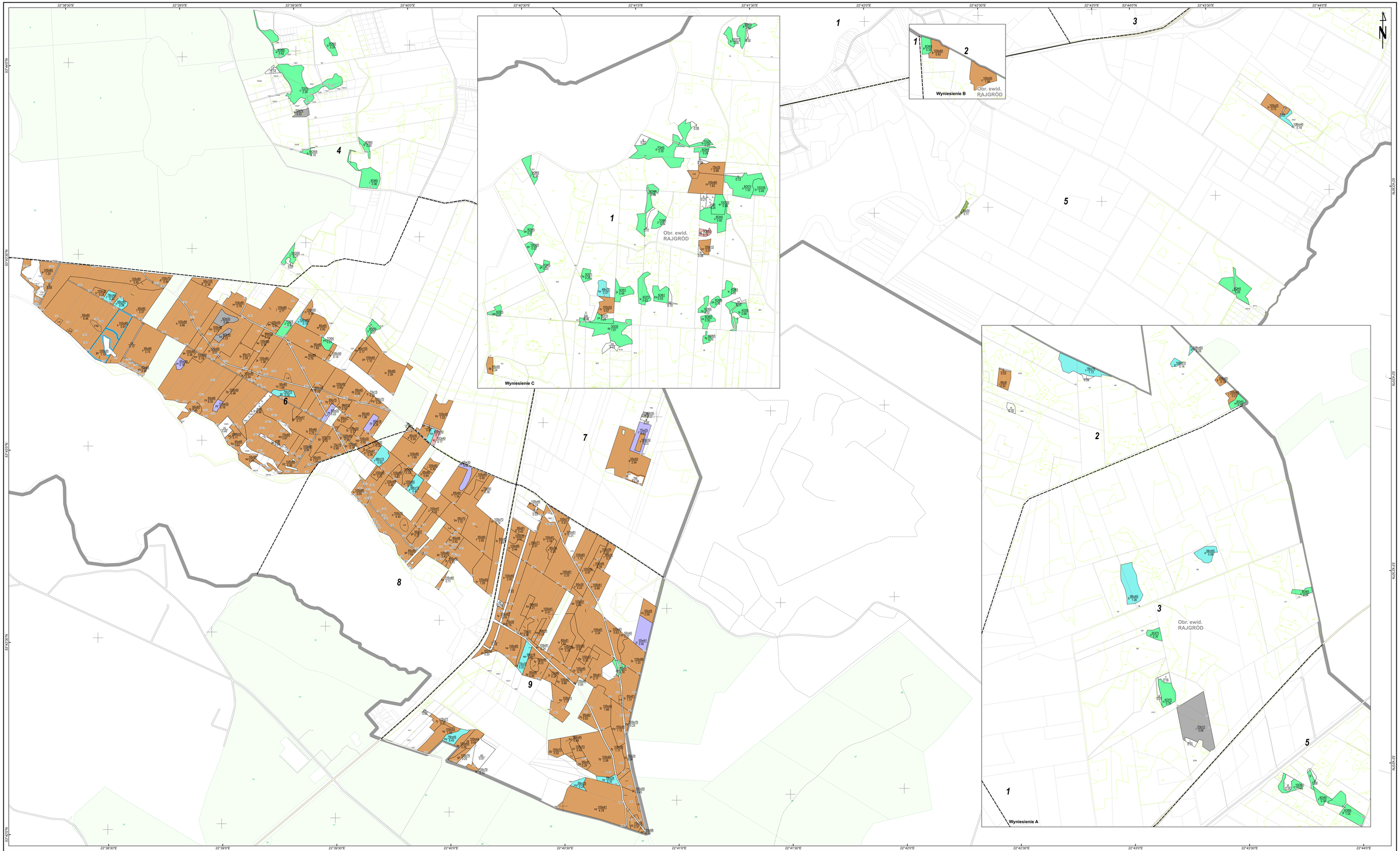

MAPA GOSPODARCZO-PRZEGLĄDOWA DRZEWOSTANÓW

OBRĘB
RAJGRÓD

GMINA
Rajgród Miasto

POWIAT
Grajewski

WOJEWÓDZTWO
Podlaskie

Stan na: 01.01.2021

POWIERZCHNIA OGÓLNA
226,77 ha (226,7689 ha)

SKALA 1:5 000

50 0 50 100 150 200 m

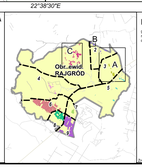

Legenda

gr Lateral
niezalesione gr Lateral
do odnowienia naturalnego

- Sosna (Sc), Modrzew (Md), Limba (Lb)
- Świerk (Św)
- Jodła (Jd), Daglezja (Dg)
- Jsp (Ds)
- Buk (Bk), Grab (Gb)
- Jesion (Je), Klon (K), Wiąz (Wz), Jawor (Ja)
- Olsza (Ol)
- Brzoza (Br), Akacja (Ak)
- Topola (Tp), Osika (Os), Wierzba (Wb), Lipa (Lp)
- Pozostałe grunty leśne

3 Opis oddziału
Ar 1.58
Opis poddziału
7 Kasownik

- Granica obrębu
- Granica współwłaścicieli z inną wł.
- Granica oddziału
- Granica poddziału
- Drogi leśne
- Linie energetyczne, telekom., rurociągi
- Cieki
- Pozostałe elementy liniowe

Drogi:
- Autostrada
- Główna
- Lokalna
- Ścieżka

- Płaszczyna gęsta
- Płaszczyna ślizgowa
- Osuwisko
- Granice obrębów gruntów leżących o powierzchni mniejszej niż 0,1 ha w sąsiadujących jak 3 ustawy z lasach z dnia 28 września 1991 roku)
- Las innych właścicieli
- 128 Las we władaniu PGL
- 101 Działka ewidencyjna
- Granica pow. niestanowiącej użytkowania (PNGM)
- 1-E Klasoużytek

Źródła danych: geoportal.gov.pl, Biuroma OpenStreetMap, BDL 2020

Powiat Grajewski

LAS-B Sp. z o.o.
e-mail: las-b@las-b.pl
www.las-b.pl
ul. Kościelna 1
19-310 Ełk